

러시아 도로교통법 및 범칙금 안내

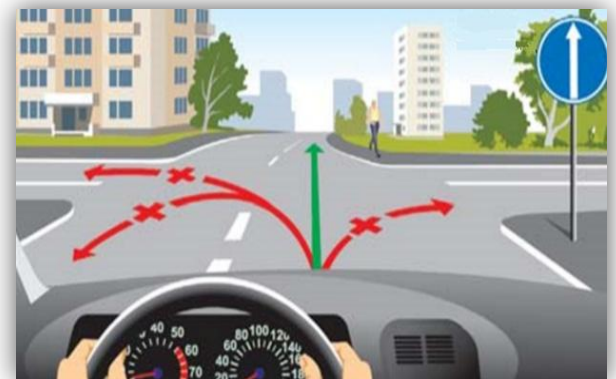

INI

현지에서 발생하는 여러가지 불편한 점을 원스톱으로 해결해 드립니다!

- ✓ 한국어 서비스 제공
- ✓ 자차보험 가입시 대차서비스 가능
- ✓ 사고현장 출동
- ✓ 경찰과 직접 처리
- ✓ 경찰서류 발급 대행
- ✓ 보험처리 대행
- ✓ 러시아 도로교통법 안내책자 제공
(한국어 버전)

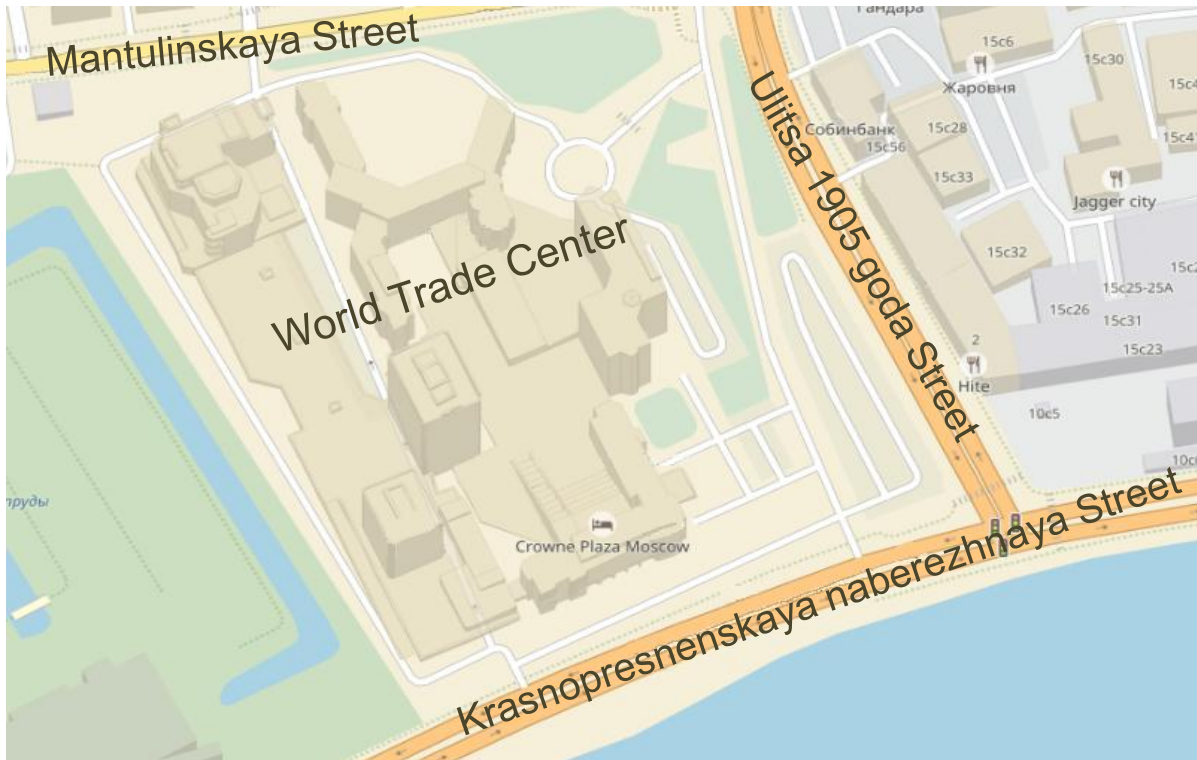

Entrance 6, level 7, office 704
Krasnopresnenskaya nab., 12 (WTC)
Russia, 123610, Moscow

Office: +7 (495) 258 1577
Mobile: +7 (985) 294 7707 한국어
Mobile: +7 (985) 221 5636 러시아어
Email: inimoscw@gmail.com

차량 등록시 절차

1. 경찰서에서 순번대기표 수령
2. 접수처에서 신분증 및 준비서류 제출
3. '스베르'은행 또는 가까운 ATM기계에서 차량등록비 납부
4. 차량 검사
5. 차량검사 이후 경찰이 체크한 서류 접수처에 재제출
6. 차량등록증 및 번호판 수령



차량 등록시 필요서류

개인	법인
<ul style="list-style-type: none"> · 여권 (여권번역본, 비자, migration card, 거주등록증) · 매매 계약서 및 인수확인서 (Act) · 책임보험증서 원본 및 사본 · 차량등록비 납부 영수증 · 차량 등록증 (중고차일 경우) 	<ul style="list-style-type: none"> · 법인장 여권사본 · 수임자 여권사본 · 차량여권 (ПТС) 원본 및 사본 · 매매 계약서 및 인수확인서 (Act) · 책임보험증서 원본 및 사본 · 차량등록비 납부 영수증 · 차량등록증 (중고차일 경우)

운전시 지참서류

- 한국운전면허증 (+번역공증본)
- 차량등록증 (*차안에서 두지 말 것)
- 보험증서 (OSAGO)

보험사 영업시간 안내

잉고스트라흐	레소
<p>월 ~ 목: 09:00 – 20:00 금 요 일: 09:00 – 18:45 토 요 일: 09:00 – 18:00 일 요 일: 휴무</p> <p>주소: Bolshaya Tulsкая 10 c9 전화: +7 (495) 956-5555</p>	<p>화 · 금: 08:30 – 17:00 수 · 목: 12:00 – 20:30 토 요 일: 09:00 – 16:30 월 · 일: 휴무</p> <p>주소: Nagorny proezd, 6 전화: +7 (495) 730-3000</p>

보험처리시 준비서류

개인	법인
<ul style="list-style-type: none"> · 보험증서 (KASKO, OSAGO) · 차량등록증 · 경찰서류 · 사고 당시 운전자 여권 및 운전면허증 	<ul style="list-style-type: none"> · 위임장 · 보험증서 (KASKO, OSAGO) · 차량등록증 · 경찰서류 · 사고 당시 운전자 여권 및 운전면허증



러시아 자동차보험 종류

- ✓ **OSAGO (책임보험)** 대인·대물에 대한 보험을 말하며, 한도가 있고, 정부에서 강제하는 보험
- ✓ **KASKO (자차보험)** 자기 차량 손해만을 담보로 하는 보험으로 보통 임의 보험이라 함
- ✓ **DSAGO (대인·대물 한도)** 책임 보험 한도 초과분을 담보하는 보험

보험의 특징

OSAGO	KASKO	DSAGO
<p>대물 보상한도: 40만 루블 (약 780만원)</p> <p>대인 보상한도: 50만 루블 (약 970 만원)</p>	<ol style="list-style-type: none"> 1. 교통사고로 인한 차량 파손 이외에 도난, 화재, 제3자의 의도적 가해, 동물에 의한피해 등 모두 보상가능. 2. 사고 횟수와 상관없이 보상(수리)가능. 3. 가입자 본인이 사고를 발생하고 가해자가 된 경우에도, 뺑소니의 경우도 모두 보상가능. 	<p>최소 한도증액: 50만 루블 (약 970만원)</p> <p>최고 한도증액: 3000만 루블 (약 5.8억원)</p>

보험료 산출에 필요한 서류

책임보험 [OSAGO]		자차보험 [KASKO]	
개인	법인	개인	법인
<ul style="list-style-type: none"> · 여권사본 · 차량등록증 · 멀티드라이브(아무나 운전할 수 있게 설정)로 할 경우 보험가입자의 운전면허 공증본 사본 <p>운전자를 지정할 경우 모든 운전자들의 운전면허 공증본 사본</p>	<ul style="list-style-type: none"> · 법인 은행정보 · 사업자등록증 · 차량등록증 	<ul style="list-style-type: none"> · 여권사본 · 차량여권 (ПТС) · 모든 운전자들의 면허 · 공증본 사본 	<ul style="list-style-type: none"> · 법인 은행정보 · 사업자등록증 · 차량여권 (ПТС)

보험 가입절차 [OSAGO, KASKO]

- 필요한 서류 제출 <inimoscov@gmail.com>
- 고객님의께서 원하는 옵션 및 요구사항을 보험 에이전트에게 전달
- 차량 검사 <INI직원 대행. 단, 차량 검사 전 차량 세치 필요 (KASKO 限)
신 차량은 검사대상이 되지 않습니다. 단, 매장에서 신차 구매 전 보험가입 시 검사면제>
- 보험료 지불
- 보험증권 발급 <INI 직원이 고객님의께 직접 전달>
- ❖ 사고시 모든 절차에 한국어 서비스 제공/ 보험처리 안내

러시아 최고속도 제한

구 분	주택 구역 	시내 	시외 	고속도로 	엠카드(MKAD)
승용차	시속 20 km	시속 60 km	시속 90 km	시속 110 km	시속 100 km



최고속도제한



최저속도제한



안전속도



시내 최고속도 제한 60km



최고속도 제한 표지판을 발견 시 그에 따를 것

주·정차 허용 구간

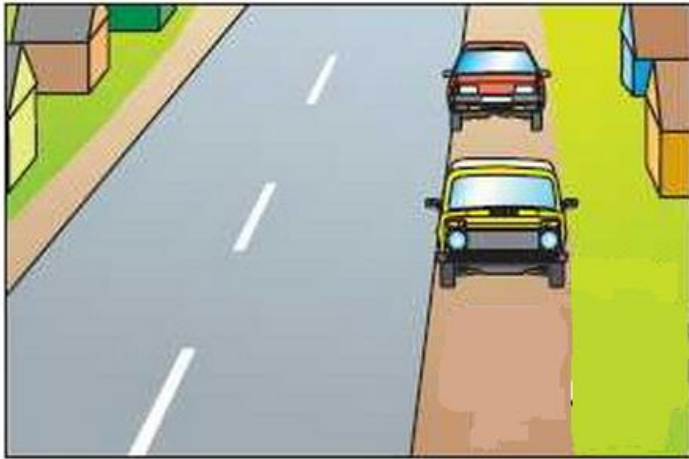

일반도로 길가 우측에 주·정차 가능

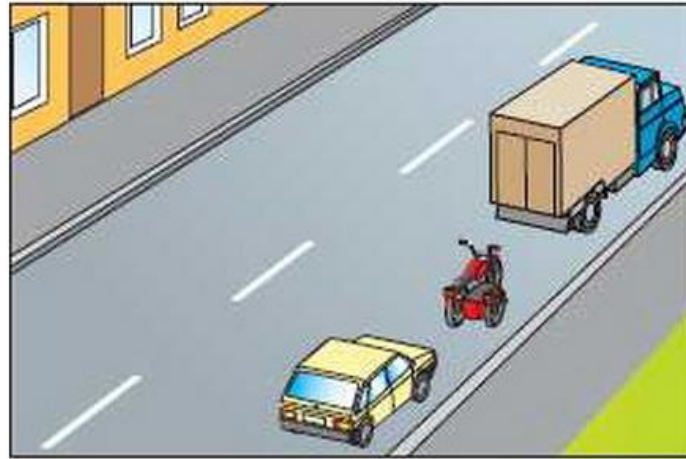

보행로가 있는 경우 도로 우측에 주·정차 가능



일방통행로 좌·우측에 주·정차 가능



P표지판 있는 곳에 주·정차 가능



고속도로 휴게소 표지판 있는 곳에 주차 가능



우선 도로표지판



우선 도로에 있는 차량이 우선권을 가짐



단, 우선도로에서 운행 중 트램 발견 시 양보



양보 도로표지판 [위반 시 과태료 1000 루블]

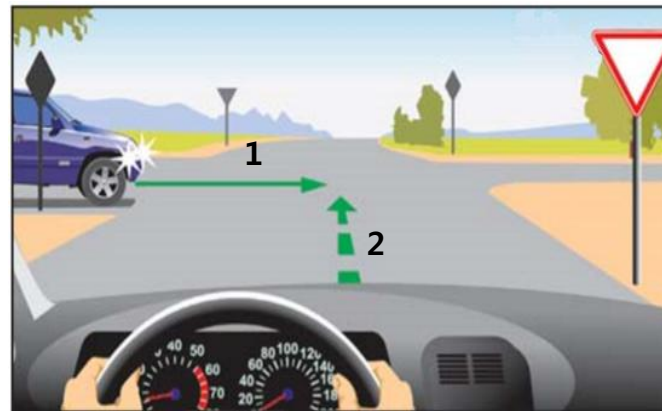
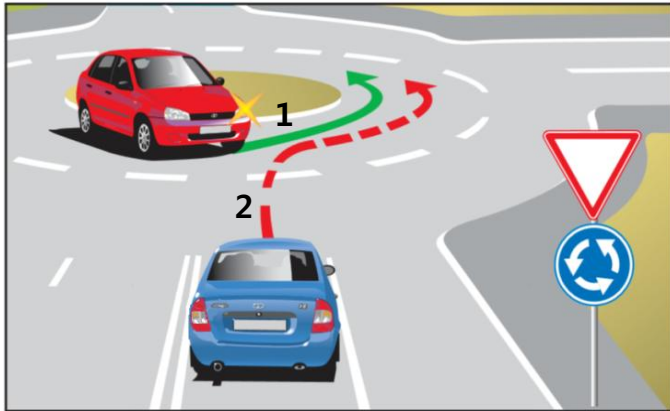

양보 도로표지판 있으면 무조건 양보

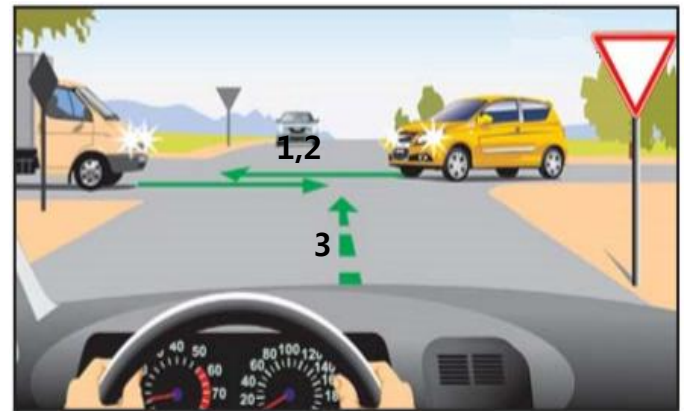

무신호 또는 도로표지판 없는 교차로

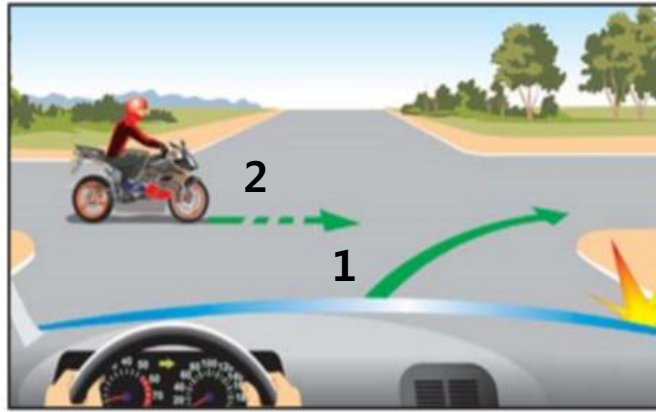
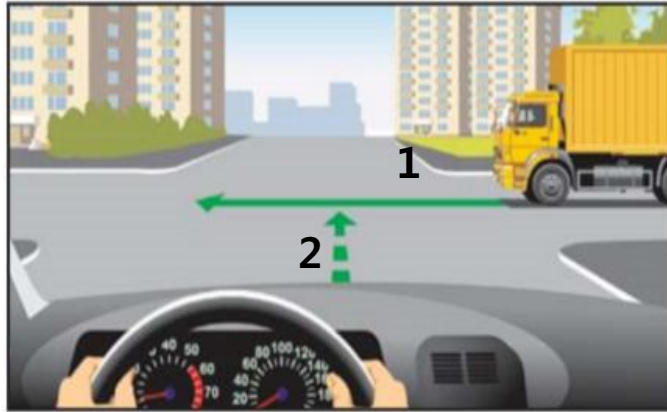

우측차량 우선



신호등 고장 시 우측차량 우선



X표지판: 우측차량 우선



단, 트램은 항상 우선권을 가짐

우선 주행



본인 차량 우선

우선 주행



상대 차량 우선

주행 금지



화살표 방향으로 주행 금지

진입 금지

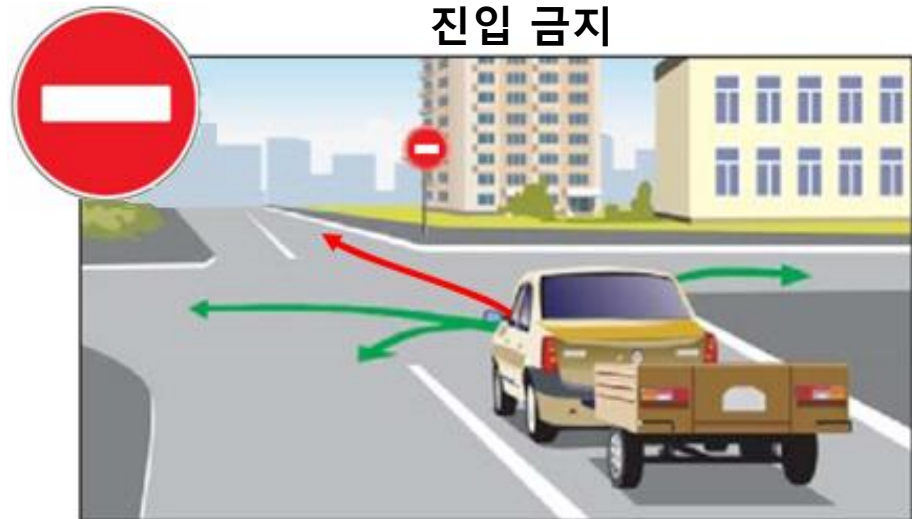

표지판이 있는 방향으로 진입금지

최고 속도 위반



시속 20~40km 미만 초과 시 과태료 **500** 루블



시속 40~60km 미만 초과 시 과태료 **1000~1500** 루블
(이중위반 시: 2000~2500 루블)



시속 60~80km 미만 초과 시 과태료 **2000~2500** 루블
또는 4~6개월 면허 정지 (이중 위반 시: 1년 면허 정지)



시속 80km 이상 초과 시 과태료 **5000** 루블
또는 6개월 면허 정지 (이중 위반 시: 1년 면허 정지)

주정차 금지 위반 시 과태료 **3000**루블 및 차량견인



노란색 실선 주·정차 금지



노란색 점선 주차 금지



주·정차 금지

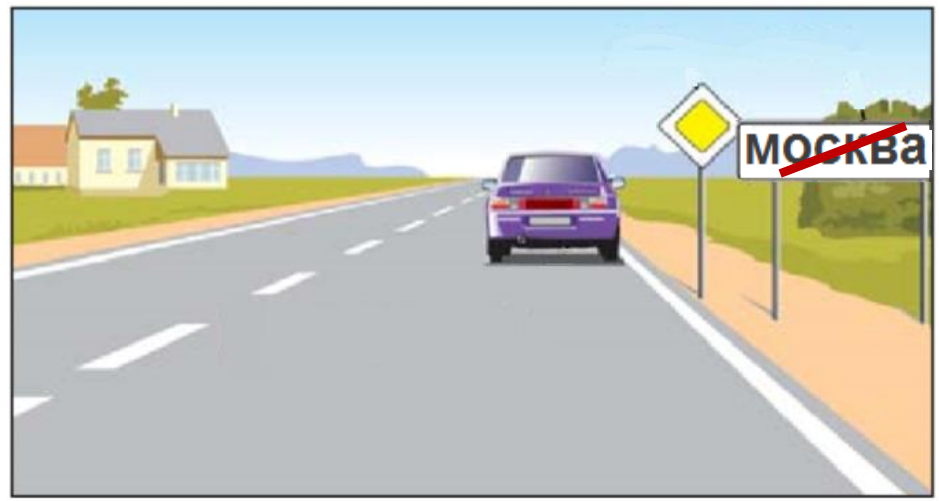

시외 우선도로 표지판 있는 경우에 주차 금지

주정차 금지 위반 시 과태료 3000루블 및 차량건인
단, 장애인 주·정차 구역에 주차 시 과태료 3000~5000루블



홀수일 주차 금지



짝수일 주차 금지

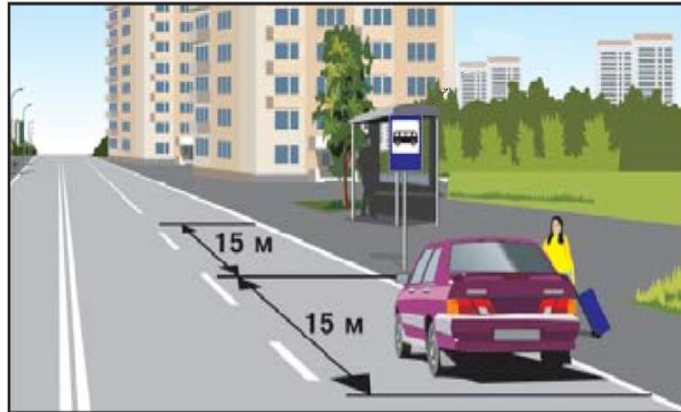

버스정류장 앞뒤 15m 내 주·정차 금지



횡단보도 앞 5m 내 주·정차 금지



장애인 전용 주차장 구역에 주·정차 금지

주말·공휴일



주말·공휴일 주차 가능
(위반 시 과태료 3000 루블 및 차량견인)

평일



평일 진입금지
(위반 시 과태료 3000 루블)

RIGHT NOW



100m 지속 최대 시속 50km 유지

AFTER

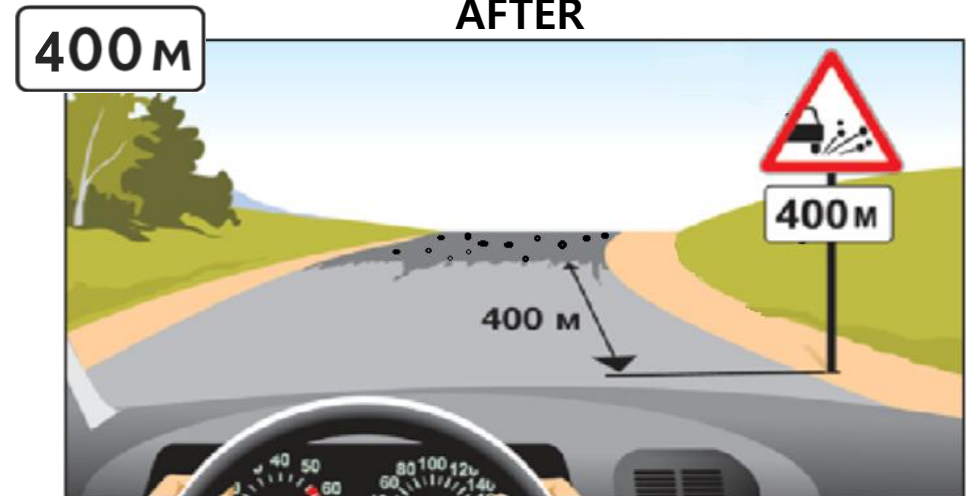

400m 이후 자갈 조심

버스전용선 진입



과태료 3000 루블

중앙선 침범 금지 위반

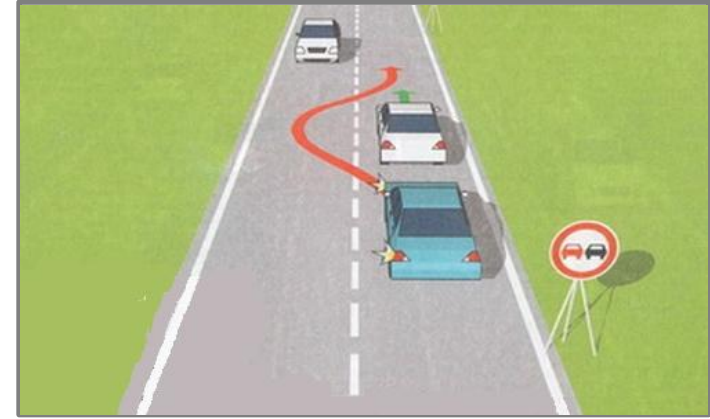

과태료 5000 루블 또는 4~6개월 면허정지
(이중 위반 시: 1년 면허정지)

일방통행 구역에서 중앙선 침범

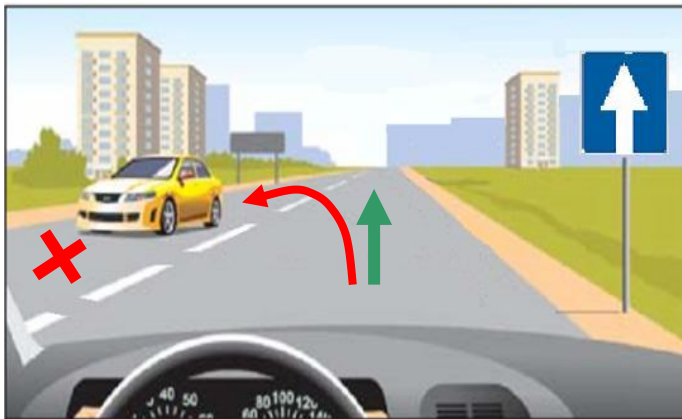

과태료 5000 루블 또는 4~6개월 면허정지
(이중 위반 시: 1년 면허정지)

U턴, 좌회전 금지 위반



과태료 1000~1500 루블

법칙 행위 및 범칙금



구 분	범칙 행위	해당 법조문 (행정위반법/КоАП)	범칙금액
과속	시속 20~40km 미만 초과	제12.9조 제2항	500루블
	시속 40~60km 미만 초과	제12.9조 제3항	1,000~1,500루블 이중 위반 시: 2,000~2,500루블
	시속 60~80km 미만 초과	제12.9조 제4항	2,000~2,500루블 or 4~6개월 면허정지 이중 위반 시: 1년 면허정지 & cctv 증거 시 5,000루블
	시속 80km 이상 초과	제12.9조 제5항	5,000루블 or 6개월 면허정지 이중 위반 시: 1년 면허정지 & cctv 증거 시 5,000루블
	고속도로 최저속도 위반 (40km/h 이하)	제12.11조 제1항	1,000루블
	주택 구역 주행 속도 위반	제12.28조 제2항	3,000루블
도로	방향전환, 진로변경, U턴, 후진 또는 정지 시 신호 불이행	제12.14조 제1항	경고 또는 500루블
	신호 또는 도로 경찰 지시 위반	제12.12조 제1항	1,000루블 이중 위반 시: 5,000루블 또는 4~6개월 면허정지
	교차로 양보표시판 무시	제12.13조 제2항	1,000루블
	상대방향로 진입 (반대방향 트램선포함)	제12.15조 제4항	5,000루블 또는 4~6개월 면허정지 이중 위반 시: 1년 면허정지 & cctv 증거 시 5,000루블
	일방통행 구역에서 반대방향으로 진입	제12.16조 제3항	5,000루블 또는 4~6개월 면허정지 이중위반: 1년 면허정지& cctv 증거 시 5,000루블

도로 교통법 및 범칙금



구 분	범칙 행위	해당 법조문 (행정위반법/КоАП)	범칙금액
도로	횡단보도 및 버스정류장 구역에 U턴, 후진	제12.14조 제2항	500루블
	U턴, 좌회전 금지 도로표지판 무시	제12.16조 제2항	1,000~1,500루블
	고속도로 U턴, 후진	제12.11조 제3항	2,500루블
	철길건널목 통과 방법 위반	제12.10조 제1항	1,000루블 또는 3~6개월 면허정지 이중 위반: 1년 면허정지
	버스전용선 진입 금지 위반	제12.17조 제1항	3,000루블
정차 주차	주정차 금지 위반	제12.19조 제6항	3,000루블 및 차량견인
	장애인 주차 구역에 주정차	제12.19조 제2항	3,000~5,000루블
	고속도로 정차	제12.11조 제1항	1,000루블
	버스전용선 주정차 금지 위반 (또는 15m 근처) 승차/하차 제외	제12.19조 제6항	3,000루블 및 차량견인
	횡단보도 주정차 금지 위반 (또는 5m 근처)	제12.19조 제6항	3,000루블 및 차량견인
	도로에 주정차로 인한 타 차량의 통행 방해	제12.19조 제6항	3,000루블 및 차량견인
주취	음주운전	제12.8조 제1항	30,000루블, 1.5~2년 면허정지 및 차량견인 이중 위반: 50,000루블 및 3년 면허정지

구 분	범칙 행위	해당 법조문 (행정위반법/КоАП)	범칙금액
주취	음주측정 거부	제12.6조 제1항	30,000루블, 1.5~2년 면허정지 및 차량건인
차량 양도	운전면허 불지참 자에게 차량양도	제12.3조 제3항	3,000루블
	운전면허 정지된 자에게 차량양도	제12.7조 제3항	30,000루블
	주취 상태인 자에게 차량양도	제12.8조 제2항	30,000루블 및 1.5~2년 면허정지 이중 위반: 50,000루블 및 3년 면허정지
보험	책임보험에 등록되지 않은 자의 운전 시	제12.37조 제1항	500루블 및 차량번호판 압류
	책임보험 미가입 또는 불지참	제12.37조 제2항	800루블 및 차량번호판 압류
기타	좌석안전띠 미착용	제12.6조	1,000루블
	운전 중 휴대용 전화 사용	제12.36조	1,500루블
	벌금지불기간 위반	제20.25조 제1항	벌금의 2배 지불 또는 15일 금고 또는 최대 50시간까지 노동
	사고 현장 떠남	제12.27조 제2항	1~1.5년 면허정지 또는 15일 금고
	차량번호판 없는 상태에서 운전 (차량등록 목적 제외)	제12.2조 제2항	5,000루블 또는 1~3개월 면허정지

모스크바 유료주차 안내



유료주차 표지판



주차요금 정보

- 모스크바 지정 구역 내 시간당 40~80루블
- <Moscow City> 비즈니스 센터 구역 내 시간당 200루블

- ▶ 주차범칙금 2,500 루블. 60일 내 미지불 시 비용 5,000루블 (또는 차압 15일) 추가됨
- ▶ 주차 범칙금 연체시, 모스크바 출국 금지
- ▶ 단, 일요일 · 공휴일에는 모스크바 내 유료주차장 무료 사용가능
- ▶ 수시로 불법주차 단속 (최소 15분 간격), 불법주차 차량주인에게 벌금통지(2,500루블)



불법주차 단속 차량



불법주차 단속 시스템

Форма № ПД-4

Получатель: ИП Александр Александрович
 ИНН: 50407613651
 Р/сч.: 40802881062200000022117 в АКБ «АБСОЛЮТ»
 БИК.: 044525976 К/сч.: 30101810500000000976
 Платательщик: _____
 Адрес платателя: _____
 Назначение платежа: _____
 Сумма: **2,500** руб. 00 коп.
 Подпись: _____ Дата: «__» ____ 20__ г.

불법주차 벌금 통지서



유료주차 결제방법

- «Moscow Parking»앱 & SMS(문자)로 결제 시 요금 분당 적용
- 주차 ATM 이용 시 15분 단위 요금 적용

1 Moscow Parking 앱 설치 방법

- 구글 플레이에서 'Moscow Parking'으로 검색한 후, 해당 앱을 설치함
- 가입하기 위해 SMS(문자)를 7757 번호로 전송. SMS 문자 내용은 PIN임
- Moscow Parking 앱에 가입함. **아이디**: 핸드폰 번호, **비밀번호**: SMS으로 받은 4자리 번호 입력함
- Moscow Parking 앱에 잔액 충전함 (충전방법 다양함)
- Moscow Parking 앱에 차량정보 입력함 (차종, 차량번호)

Moscow Parking 앱 주차결제 방법

- 파킹 번호 (4자리 숫자) 입력 뒤 주차 버튼 누름
- 주차할 시간 선택 (최소 1시간)
- 주차 연장:  EXTEND
- 주차 종료:  STOP
- 사용하지 않은 주차에 관한 요금은 Moscow Parking 앱에 자동 환불됨
(*다음 페이지에 그림 참고하세요)

1. Moscow Parking 앱 설치

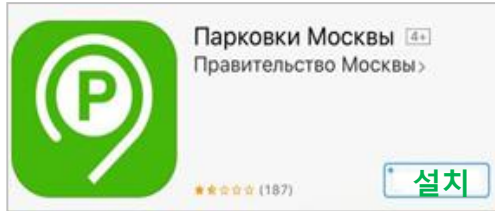

2. 'PIN' 내용을 7757번호로 전송



3. 4자리 PIN 코드 수신됨

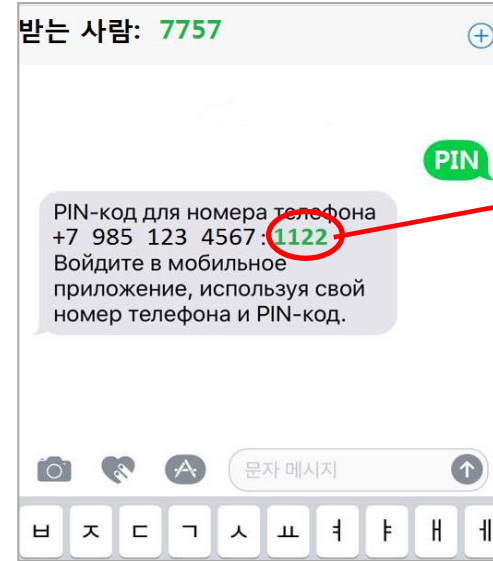

4. Moscow Parking 앱 가입

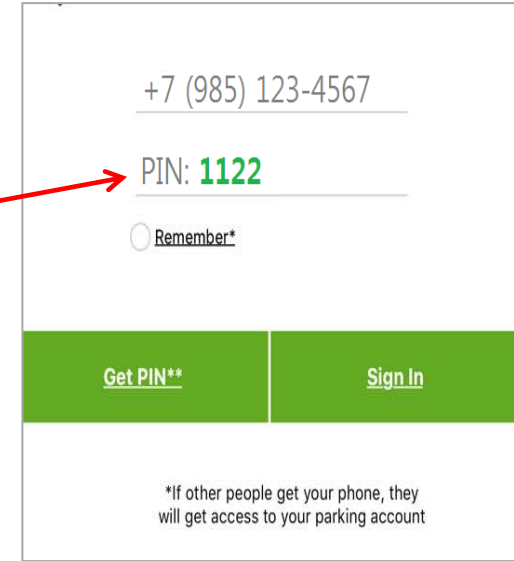

5. Setting 메뉴에서 언어 변경

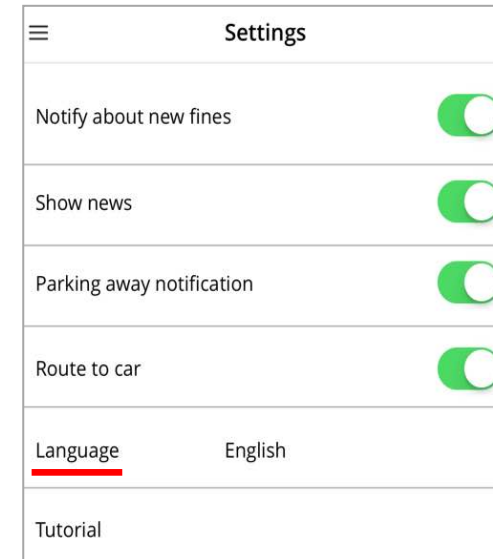
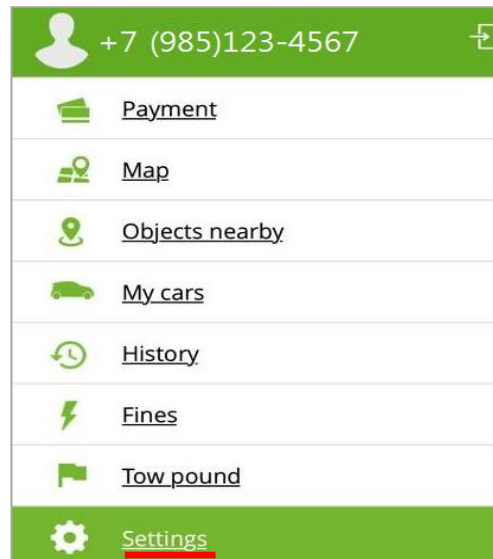
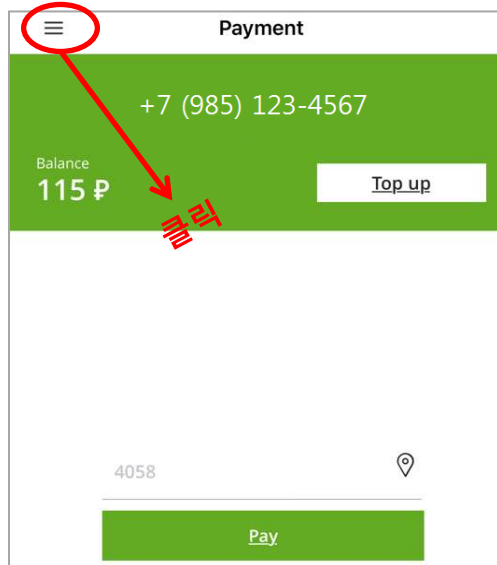

6. My car 메뉴에서 차량 등록

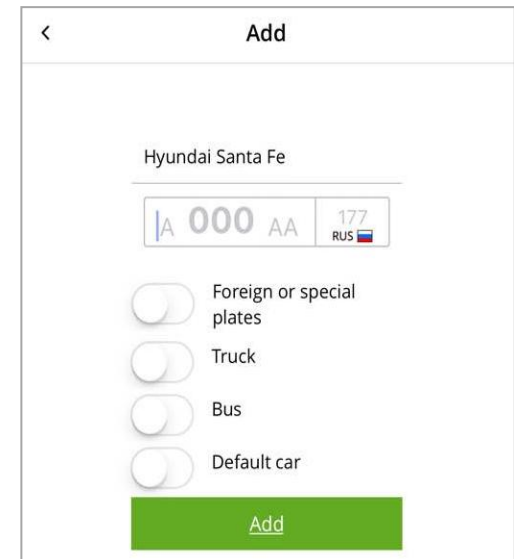

2 SMS (문자)

- SMS를 **7757**번호로 전송함. SMS 내용은 아래와 같음
- 주차 **결제**: 주차장번호*차량번호*주차시간 1시간~24시간 (예: 1004*A123AA199*3);
- 주차 **연장**: X 주차연장할 시간 (예: 2시간으로 연장 시: X2);
- 지정된 시간 전에 주차 **종료**: S 또는 C (잔액 환불)
- 결제완료 SMS 확인 필수

3 ATM (기계)

- «Оплата парковки» 옵션 선택
- 차량번호 입력 (A123AA199)
- 주차장 번호 확인
- 결제 (은행카드 또는 주차결제카드)

4 유료주차 이용권

- 프레찌에 깔조 내.밖: **1개월/15,000루블; 1년/150,000루블**
- 프레찌에 깔조 & 싸도보에 깔조: **1개월/20,000루블; 1년/200,000루블**
- 무제한: **1개월/30,000루블; 1년/300,000루블**
- 단, 해당 주차회원권은 *표시로 된 구역에서는 유효하지 않음

(* 다음 페이지에 나오는 그림 참고하세요)

유료주차 요금 안내

- 시간당 40루블 / 24시간
- 시간당 60루블 / 24시간
- 시간당 60루블 / 08:00~20:00시
단, 1시간 초과 시 시간당 100루블
시간당 60루블 / 20:00시~08:00시
- 시간당 80루블 / 24시간
- 30분당 50루블 / 08:00~20:00시
단, 30분 초과 시 시간당 150루블
시간당 80루블 / 20:00~08:00시
- 시간당 200루블 / 24시간

유료주차 이용권 안내

무제한	 	1개월 30,000 R 1년 300,000 R
트레찌에 갈조 & 싸도보에 갈조	 	1개월 20,000 R 1년 200,000 R
트레찌에 갈조	 	1개월 15,000 R 1년 150,000 R
유료주차 이용권 유효하지 않은 구역		유효하지 않음

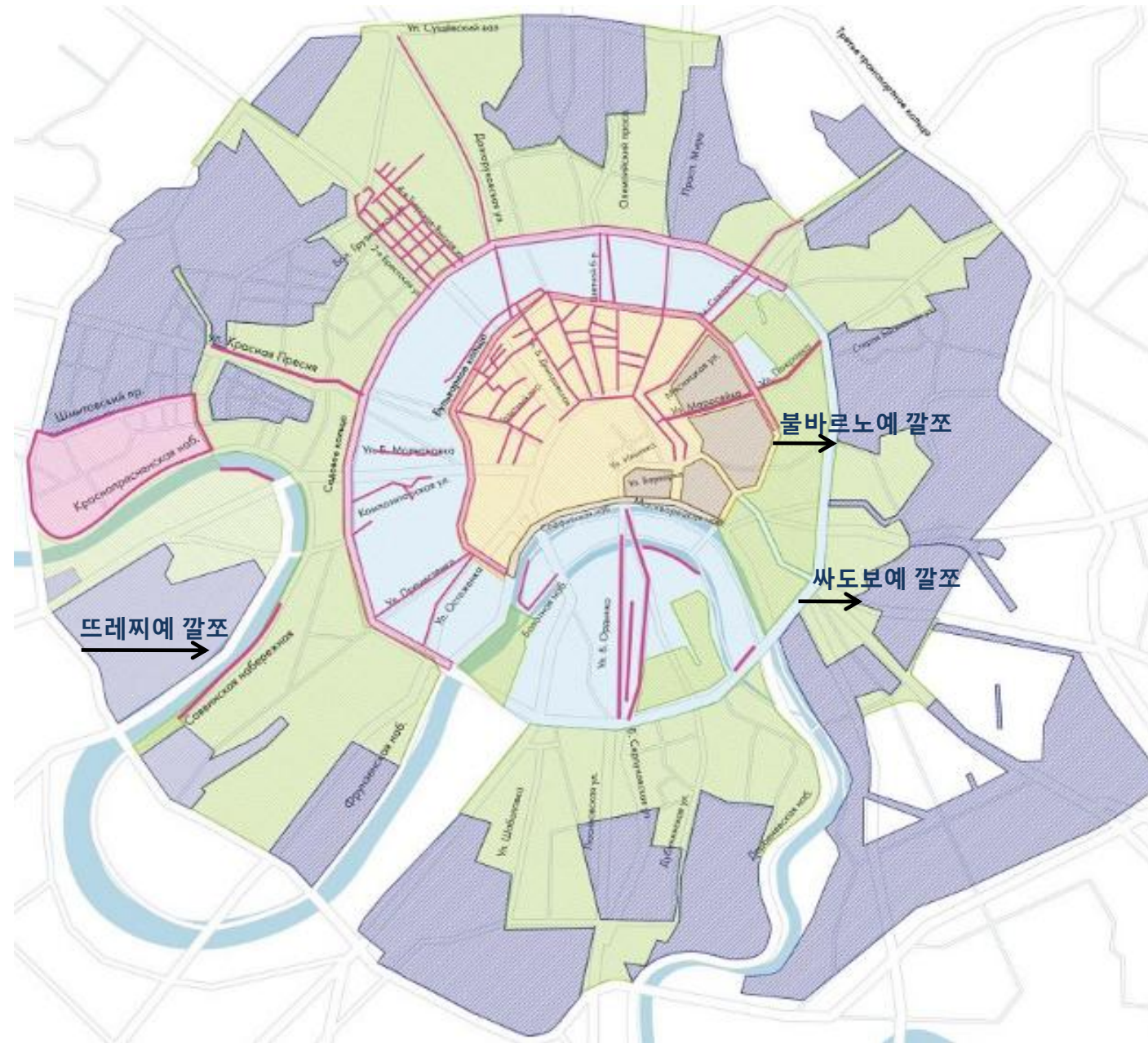

오늘도 안전운전 하십시오

